

STRUKTUR ORGANISASI

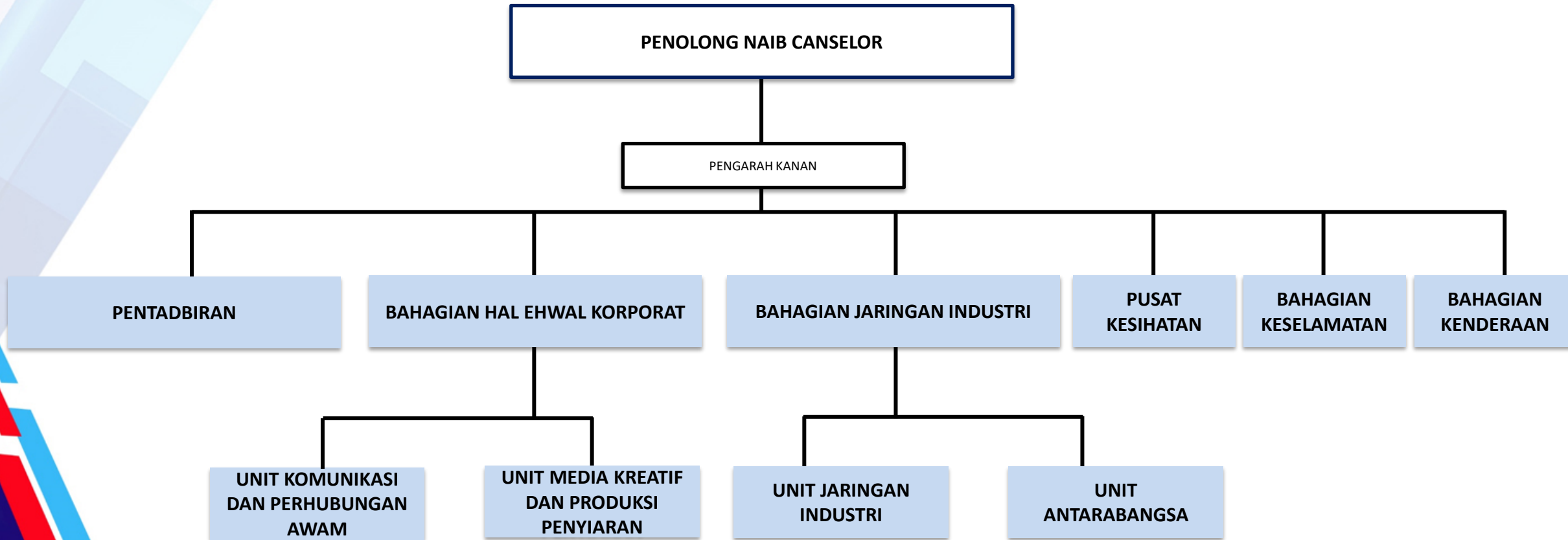

STRUKTUR ORGANISASI (KEDUDUKAN PEGAWAI)

Dato' Dr. Junaidah binti Kamarruddin
PENOLONG NAIB CANSOLOR

Setiasaha (N29)
Nur Zahirah binti Slamth Ali

PENGARAH KANAN

Tengku Roslan bin Tengku Abdul Kadir
PENTADBIRAN

Prof. Madya Ts. Dr. Jessica Ong Hai Liaw
Pegarah
BAHAGIAN HAL EHWAL KORPORAT

Prof. Madya Ts. Dr. Noor Afiza binti Mat Razali
Pegarah
BAHAGIAN JARINGAN INDUSTRI

Dr. Firdaus bin Abdullah
PUSAT KESIHATAN

Hairul Azuan bin Abas
BAHAGIAN KESELAMATAN

Mejar Mohammad Sani bin Desa (Bersara)
BAHAGIAN KENDERAAN

Penolong Pendaftar (N41)
Muhammad Zarul Naim bin Aziziddin

Penolong Pegawai Kanan (N32)
Juriah binti Md Din

Ketua Pembantu Tadbir (P/O) (N26)
Shuhaimah binti Saedon

Pembantu Tadbir (P/O) (N19)
Hawani binti Muslim

Pembantu Tadbir (P/O) (N19)
Zulhaslinda binti Hamzah

Pembantu Tadbir (P/O) (N19)
Ahmad Alif Amri bin Ahmad Kawazi

Ahli Fotografi Kanan (B22)
Hairul bin Ismail

Ahli Videografi / Teknikal Penyiaran (B19)
Shahrul Nizam bin Parnot

Pereka (B19)
Siti Zairizhanem binti Mohd Yatim

Pembantu Operasi (N11)
Nasaruddin bin Isahak

Ts. Dr. Mohamad Abu Ubaidah
Amir bin Abu Zarim
UNIT JARINGAN INDUSTRI

UNIT ANTARABANGSA

Lt Kol Zazali bin Makding
UNIT KOMUNIKASI DAN PERHUBUNGAN AWAM

UNIT MEDIA KREATIF DAN PRODUKSI PENYIARAN

